

Profil d'insertion 1 Ech. : 1/400

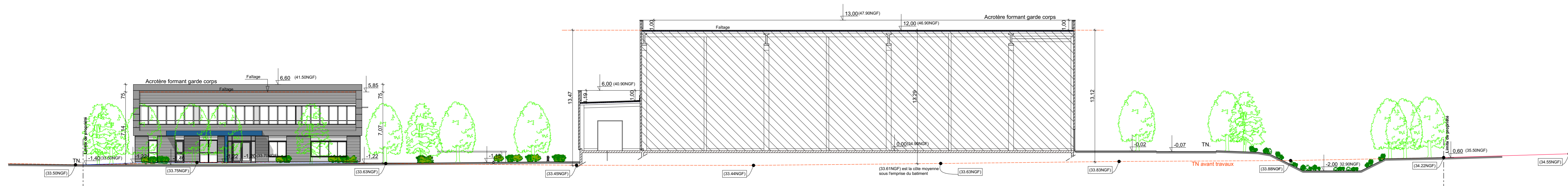

Profil d'insertion 2 Ech. : 1/200

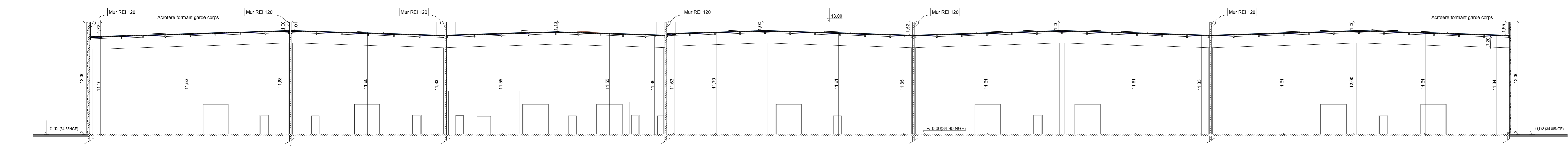
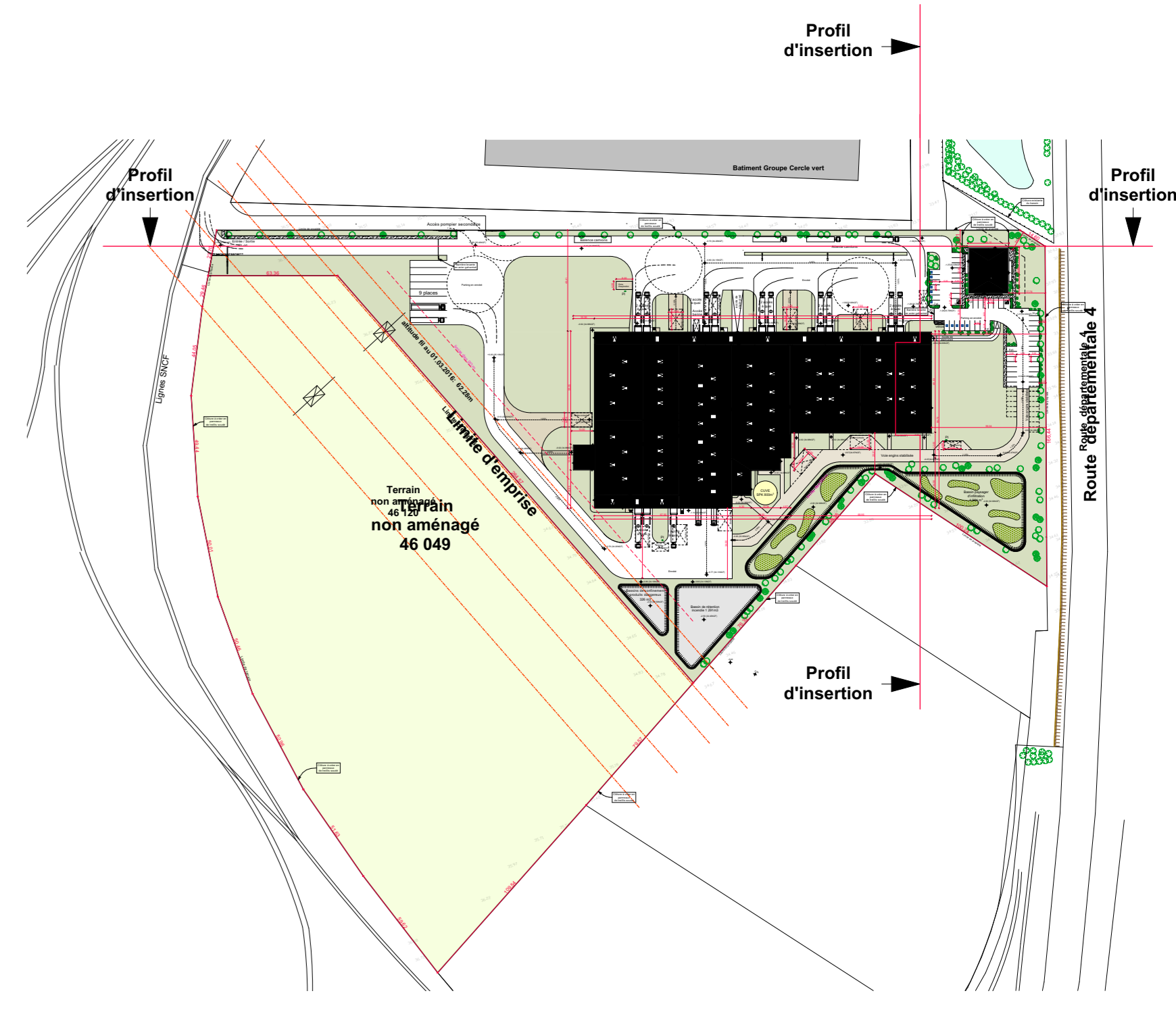

Coupe A-A

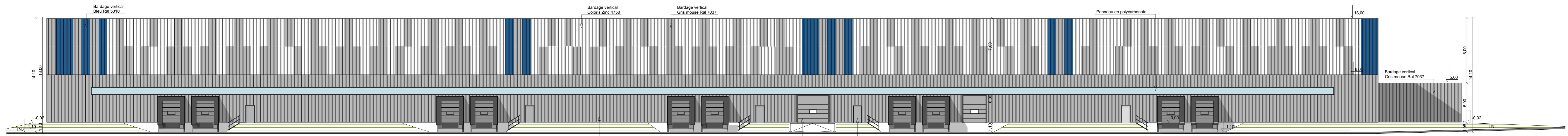

Façade Nord - Est

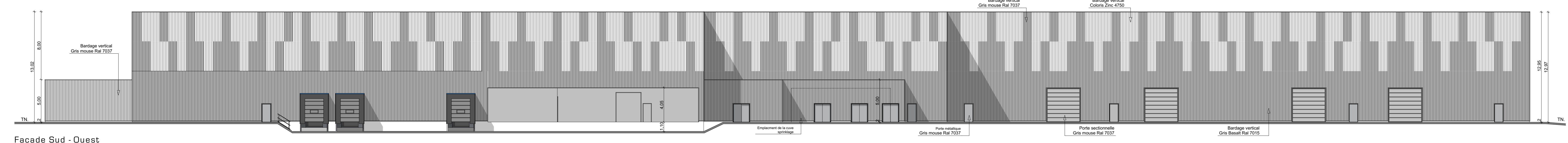

Façade Sud - Ouest



Façade Nord - Ouest

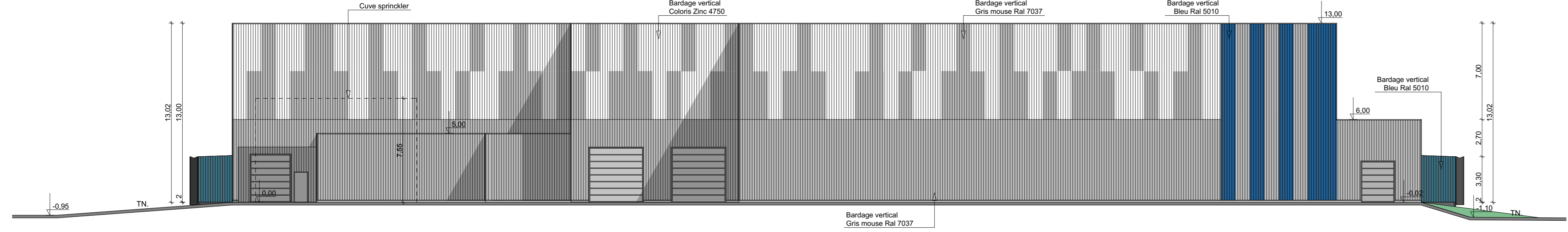

Façade Sud - Est

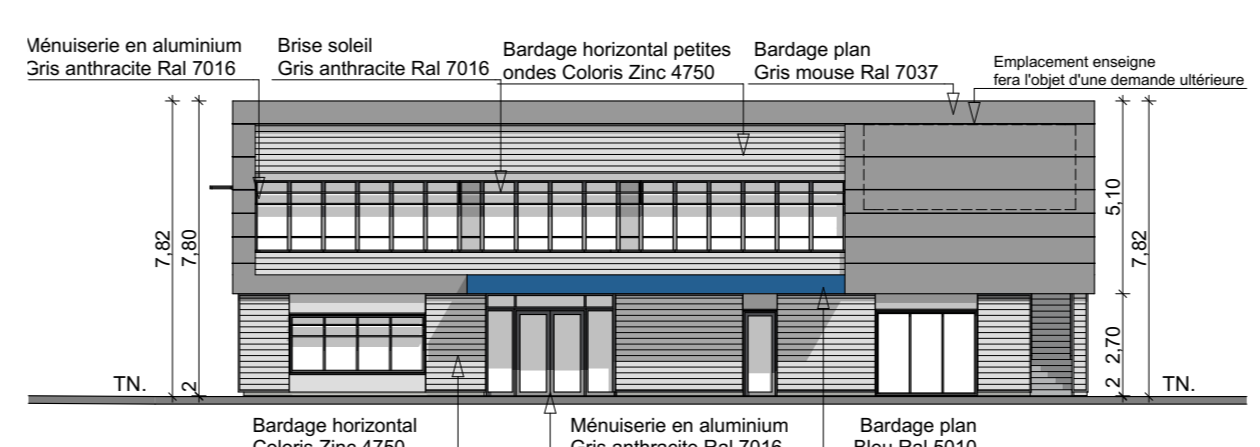

Façade Sud - Est

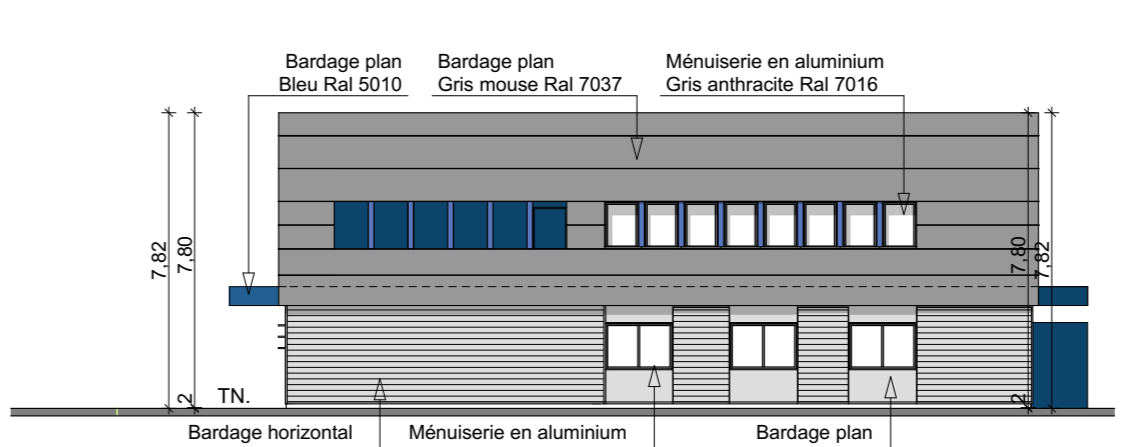

Façade Nord - Est

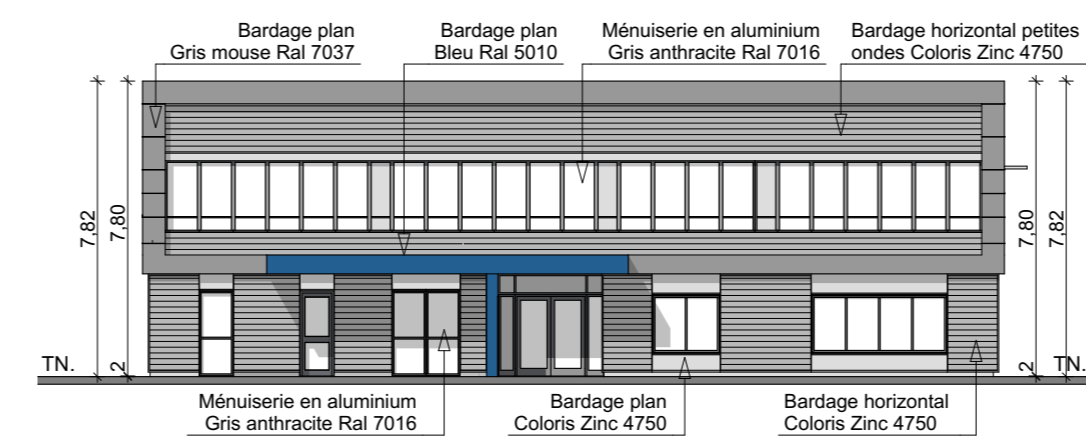

Façade Nord - Ouest

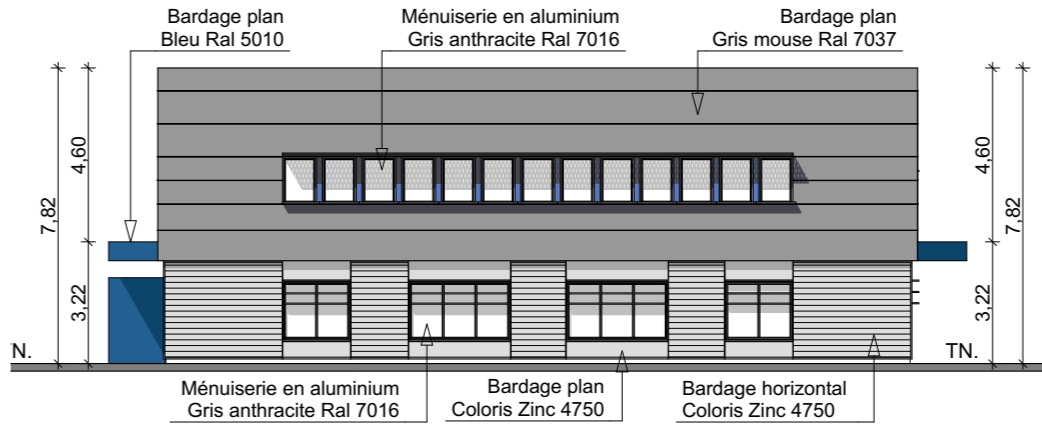

Façade Sud - Ouest

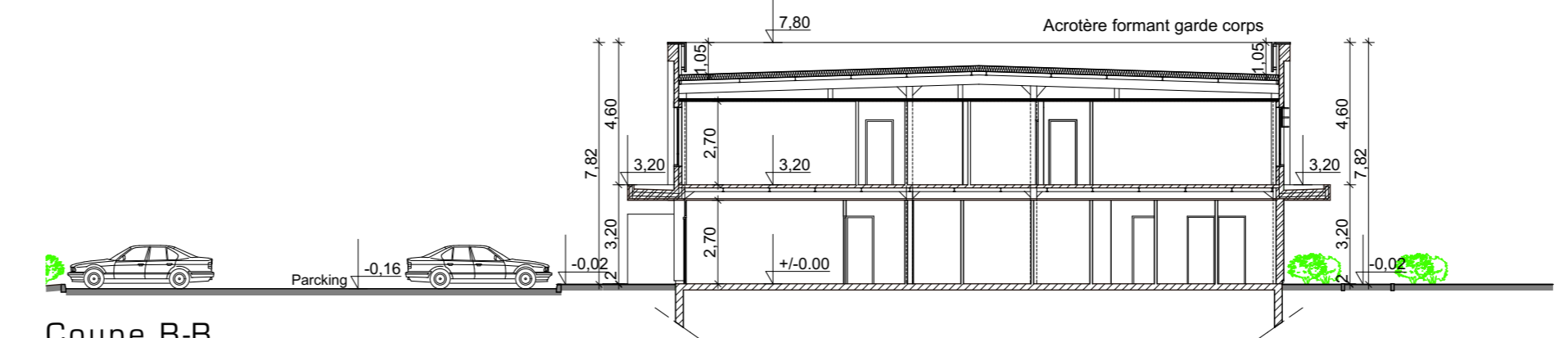

Coupe B-B

Construction d'un bâtiment à usage de stockage et de bureaux

Victor Martinet & CIE

Le Fond de Persan
Route départementale 4
60 530 LE MESNIL EN THELLE

Maître d'ouvrage: **COTRAFI SA**
11 - Rue de Lubeck
75 116 PARIS

Bureaux Stockage

Projet

Demande de Permis de Construire

Janvier 2018

Coupe - Profil d'insertion Façades

PC3-PC5

Echelle: Ech 1/200

Indice: Date: Modification:

Les pièces graphiques PC ne peuvent en aucun cas servir de plans d'exécution pour la réalisation de l'ouvrage

AxiomE Architecture
42, Rue du Commandant Rolland
93 350 LE BOURGET
Tél: 01 49 92 14 15

AxiomE architecture
42, rue du Commandant Rolland
93350 Le Bourget
tel. +33 (0) 1 49 92 14 15
fax +33 (0) 1 49 92 14 16
SARL au capital de 7 652,45 €
SIRET 451 228 505 00015 / APE 742 A